CONSTRUCTION
Maison Petite enfance

L'accueillette

Imaginer un jardin d'enfants matérialisé par des parois en verre et bois, des toitures végétalisées et des espaces intérieurs intégrés aux extérieurs.

Une architecture douce, intégrée au tissu dense du monde de l'enfance (écoles, garderie, restauration) sur ce site communal

Lieu : Dugny sur Meuse (55)

Maître d'ouvrage: Commune Dugyy sur meuse

Maître d'œuvre : Alain Cuzon

Entreprise gros oeuvre Bois :

Surface SDP : 612 m²

Année de réalisation : 2013

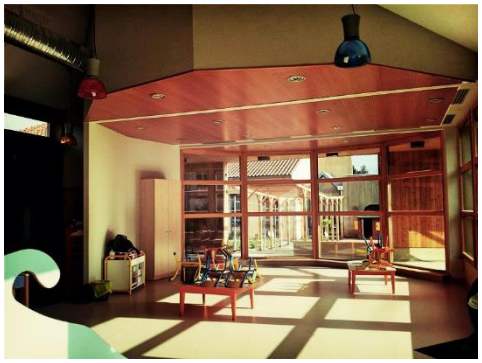

contact@ecologgia.fr